

G. ACREDITACIÓN DE EXPERIENCIA Y CAPACIDAD TECNICA.

I. Curriculum de la empresa:

Anexo

- Sólo los proyectos similares al objeto de la presente Convocatoria (tipología y costo) con una antigüedad no mayor a 5 años, cada proyecto debe incluir a) monto de cada de contrato de obra presentado, b) m2 de construcción de cada obra realizada, c) cliente, d) ubicación por cada proyecto presentado y e) periodo de ejecución.
- Contratos y/o caratulas del mismo, que ampare los proyectos presentados, así como el acta de entrega recepción respectiva de cada uno.

II. Estructura organizacional del "participante" para atender las necesidades del proyecto:

Anexo

- Plantilla de personal suficiente para atender las necesidades del encargo de forma permanente.
- Descripción de puestos y funciones de cada integrante de indicadas de manera enunciativa más no limitativa

III. Currículo y cédula profesional

IV. Relación de contratos de servicios de la empresa en vigor con la Administración Pública y particulares

Misión

Ofrecer servicios de arquitectura de forma integral, poniendo en cada encargo el profesionalismo que nos caracteriza, para atender los requerimientos de nuestros clientes bajo la premisa de calidad, tiempo y costo.

Visión

Llegar a ser una empresa de arquitectura y construcción altamente reconocida en el medio, por la seriedad y compromiso en el servicio, consolidada y diversificada para atajar los vaivenes de la economía sin contratiempos, garantizando solvencia técnica y económica para resolver los encargos asumidos.

Valores

Creemos en los más altos valores de la moral, la ética y el profesionalismo; a partir de ellos desarrollamos nuestra empresa, como el lugar de realización profesional y personal de todos los que en ella colaboramos; rechazamos las prácticas que denigran a la persona a cualquier nivel y con nuestro trabajo diario, esperamos poner nuestro grano de arena para un México mejor.

Código de Ética: consultar en www.gvarquitectos.mx

Socios:

- Arq. Gerardo García del Valle y Blanco
- Arq. Pablo García del Valle y Blanco
- Arq. Andrés García del Valle y Blanco

Registros y asociaciones:

- Registro Federal de Causantes
- Registro I.M.S.S.
- Registro INFONAVIT
- Instituto Mexicano del Seguro Social Proveedor
- Cámara Mexicana de la Industria de la Construcción

GAR901113 K84
Y5823729-10-7
092703453
13570162
056001

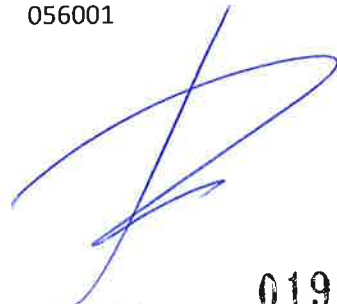

Certificación de calidad:

La empresa cuenta con certificado de validación, expedido por la Fundación de la Industria de la Construcción y constancia de Acreditación como Contratista Seguro expedido por la Fundación Itsemap S.C.

TIPOLOGIA	MONTO SIN IVA		M ² DE CONSTRUCCION	CLIENTE	UBICACIÓN	PERIODO DE EJECUCION
	INICIAL	EJERCIDO				
REESTRUCTURACION EDIFICIO DE 11 NIVELES	\$24,975,008.00	\$24,975,008.00	11,725	Leon Sterenberg y Copropietarios	República de Salvador No. 20, Col. Centro Histórico, Del. Cuauhtémoc de la CDMX	2017-2018
BODEGAS Y OFICINAS	\$ 5,833,069.00	\$22,045,835.79	4,500	Electronica Steren S.A de C.V	Av. Biólogo Maximino Martínez No. 3408, Col. San Salvador Xochimanca, Del. Azcapotzalco de la CDMX	2016-2018
OFICINAS	\$14,824,870.41	\$18,802,194.00	1,468.48	Servicios Profesionales Administrativos del Centro S.C. de R.L. de C.V.	Av. Chapultepec No. 351, Col. Juárez, Del. Cuauhtémoc de la CDMX	2015-2017
EDUCACION	\$ 7,140,000.00	\$ 7,140,000.00	8,654.21	Instituto Nacional de la Infraestructura Física Educativa	Colegio de Bachilleres Plantel 13 Xochimilco Tepepan	2015-2017
EDUCACION	\$ 2,471,276.00	\$ 2,471,276.00	2,038.67	Instituto Nacional de la Infraestructura Física Educativa	Calle Constanza esq. Jesús Carranza col Morelos Ampliación, Del Miguel Hidalgo	2016-2017

0192

Ciudad de México a 5 de septiembre del 2018

ORGANIGRAMA

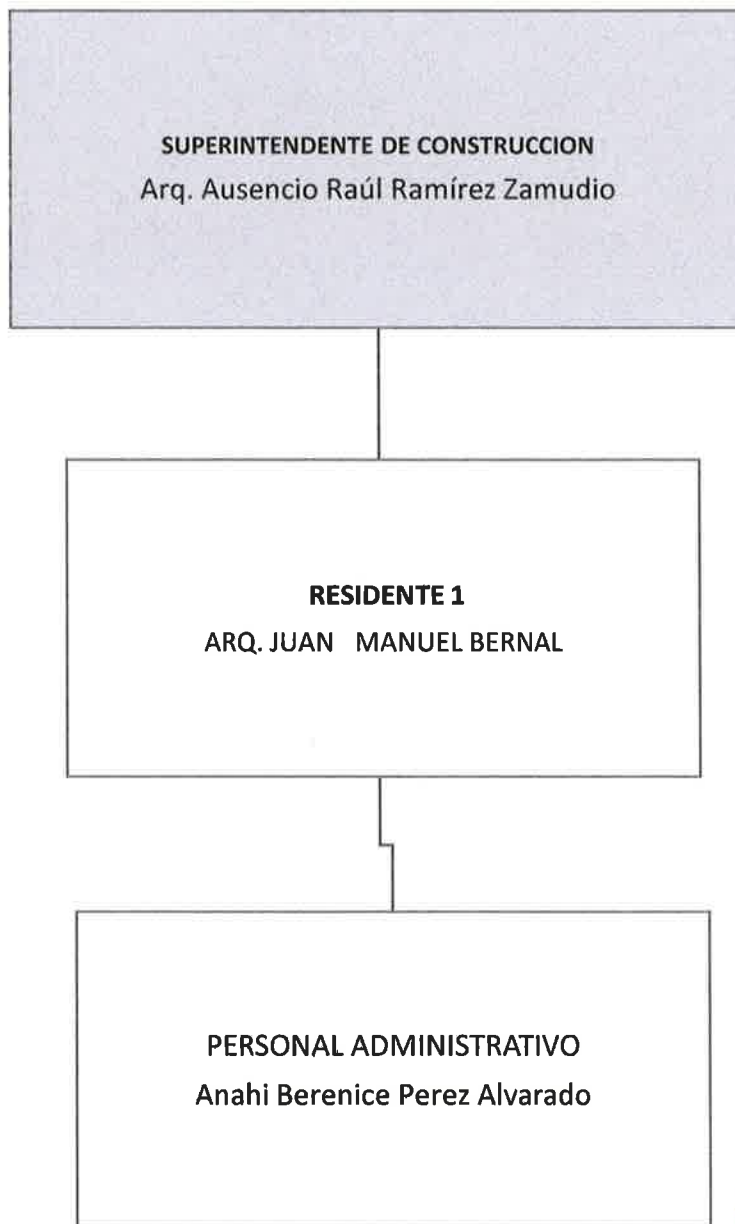

0309

Ciudad de México a 5 de septiembre del 2018

DESCRIPCION DE ACTIVIDADES

- **SUPERINTENDENTE CONSTRUCCION**

- Arq. Ausencio Raúl Ramírez Zamudio

Personal que se encarga en llevar acabo la planificación, seguimiento y control de la obra.

RESIDENTE DE OBRA

- Arq. Juan Manuel Bernal

Llevará a cabo la supervisión de la ejecución de los trabajos de obra que cumplan con lo establecido en el proyecto ejecutivo.

PERSONAL ADMINISTRATIVO

- Anahí Berenice Pérez Alvarado

Vigilar y controlar el personal de obra así como acceso y salida de personal, materiales, equipos y herramientas.



0310

Arq. Juan Manuel Bernal García

Cédula profesional: 4109295

- **Grado Académico**

Licenciado en Arquitectura
Facultad de Arquitectura UNAM

- **Cursos.**

Diplomado. Arquitectura para Edificios de Atención Médica. Facultad de Arquitectura.
Universidad Nacional Autónoma de México

- **Actividad docente**

Facultad de Arquitectura UNAM
Profesor Voluntario Taller de Arquitectura VII y VIII de 2012 a la fecha

- **Experiencia Profesional:**

ECUS S.A. de C.V. 2004 – a la fecha

Director del Área de Proyectos.

I.M.S.S.

Proyecto UMF 10 Consultorios Sustentable, IMSS, Coatzacoalcos Ver.

Proyecto. Clínica de Mama, IMSS, Cd. de México.

Proyecto. Modelo Funcional UMF 10, 5 Y 3 Consultorios, IMSS.

Proyecto. UMF 10 Consultorio Sustentable en IMSS Tepic, Nayarit.

Proyecto. Remodelación Urgencias IMSS HGZ 2.

Proyecto. Remodelación Urgencias IMSS HGZ 1.

Proyecto. Remodelación Urgencias IMSS HGZ 13.

FONATUR.

Proyecto. Club de playa, CLUB DE GOLF LITIBÚ, FONATUR.

Proyecto. Módulo de servicios, CLUB DE GOLF LITIBÚ, FONATUR.

SALAUNO.

Centro de Salud Visual SALAUNO, Hamburgo, Ciudad de México.



DELEGACIÓN CUAHUTEMOC

Proyecto ejecutivo diseño de espacios Público en la Delegación Cuauhtémoc. Ciudad de México.

GRUPO INTAC S.A. DE C.V.

Proyecto Edificio de departamentos Kore Escandón.

Proyecto. Edificio de departamentos Kore Tamaulipas.

Proyecto. Desarrollo Habitacional Torre Alba DF.

Proyecto. Marriott Vacación Club. Playa Magna. Cancún.

Proyecto. Desarrollo Habitacional Oasis Azcapotzalco.

Proyecto. Oficinas Corporativas Cuernavaca.

Proyecto. Remodelación Casa 11

Jefe de Obras.

Obra. Remodelación Casa 11

Obra. Rinconada del Paseo Casa 12 y 13.

Dirección arquitectónica.

Obra. Edificio de departamentos Torre Alba

Obra. Edificio de departamentos Kore Tamaulipas

BCM ARQUITECTURA, S.A. de C.V. 2008 – a la fecha.

Socio fundador

SUPREMA CORTE DE JUSTICIA.

Proyecto de Remodelación de Casas De La Cultura Jurídica en: Puebla, Ensenada, Tuxtla y Chetumal.

C.F.E.

Estudio Urbano Arquitectónico de las Comunidades pertenecientes al Área de Influencia del Proyecto Aprovechamiento Hidráulico de Usos Múltiples Paso de la Reina, Oaxaca. Coordinador de la planeación Urbana y S.I.G.



Estudio Urbano-Arquitectónico de las Comunidades del Municipio de Chicoasén Cabecera Municipal Chicoasén Represa, Monte Grande, Vista Hermosa y Santo Domingo, pertenecientes al Área de Influencia del Proyecto Hidroeléctrico Chicoasén II. Coordinador de la planeación Urbana y S.I.G.

Proyecto Campamento de Actividades Previas, P.H. CHICOASEN II, Chicoasén. Chiapas.

Proyecto Campamento de Actividades Previas, P.H. LA PAROTA, Acapulco. Guerrero
Remodelación de las oficinas de la SUBESTACIÓN KM CERO, Ciudad de México.

PEMEX.

Propuesta conceptual, VELATORIOS, Unidad de Pemex, Ciudad de México

GRUPO MODELO S.A. DE C.V.

Proyecto Laboratorio Central, De La CIA Cervecera de Coahuila, Nava, Coahuila.

Proyecto Edificio de Oficinas CENEXIS, Aguascalientes, Aguascalientes.

Proyecto Remodelación del Área de Cocimientos, Ciudad de México.

Proyecto Ejecutivo de Línea de Envasado para la Planta Piloto.

Diseño Arquitectónico Y Estructural Del Bastidor Perimetral Cubierta Inclinada Y Polipasto De La Nave PDC.

Diseño Arquitectónico Y Estructural De La Galeria Y Cuarto De Subestación Para El Pozo 3r.

Ingeniería Estructural Y Civil Para La Cimentación De Las Calderas Y Chimeneas.

TALLER DE VINCULACIÓN, UNAM.

Coordinación de Vinculación de Proyectos Especiales De la Facultad de Arquitectura de la UNAM.

Proyecto. Universidad de la Ciudad de México "UCM"

Proyecto. Plan Maestro de Instituto de Ingeniería UNAM.

Proyecto. Laboratorio Edif. 5 Instituto de Ingeniería UNAM.

RIVADENEYRA ARQUITECTOS.

Proyectista.

Proyecto Junta Federal de Conciliación y Arbitraje.

Arq. Juan Manuel Bernal García

Cédula profesional: 4109295



0318